

VIKING GARN

0915-1
Viking Milk&Honey
Design: Bente Presterud Rorvik



SE SIDE 6



SE SIDE 3



SE SIDE 8



Jule-Mix



0915-4
Viking Superwash
Design: Hilde Bjerga Rosland

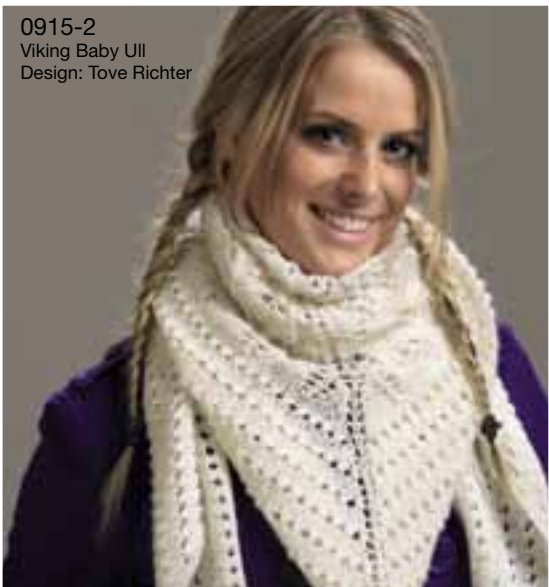

0915-2
Viking Baby Ull
Design: Tove Richter



0915-3
Viking Balder
Design: Hilde Bjerga Rosland

0915-5
Viking Sportsgarn
Design: Tove Richter



0915-6
Viking Naturgarn
Design: Marianne Bårdsen



0915-7
Viking Naturgarn
Design: Marianne Bårdsen

0915-8
Viking Sportsragg
Design Berit Ramsland



0915-9
Viking Sportsgarn
Design: Tove Richter



0915-10
Viking Sportsgarn
Design: Bente Presterud Rorvik



0915-11
Viking Sportsragg
Design: Ann-Kristin R. Knardal

0915-12
Viking Sportsgarn/
Viking Naturgarn/Viking Milk&Honey
Design: Hilde Bjerga Rosland



0915-13
Viking Superwash
Design: Hilde Bjerga Rosland



0915-14
Viking Alpaka Superfine
Design: Ann-Kristin R.Knardal



0915-15
Viking Naturgarn
Design: Ann-Kristin R. Knardal



0915-15
Viking Sportsgarn
Design: Ann-Kristin R. Knardal





0915-16
Viking Sportsgarn
Design: Bente Presterud Rørvik



0915-17
Viking Superwash
Design: Tove Richter



0915-18
Viking Naturgarn
Design: Wenche S. Øvstebo



0915-19
Viking Naturgarn
Design: Tove Richter

0915-20
Viking Sportsgarn
Design: Tove Richter



0915-22
Viking Sportsgarn
Design: Tove Richter



Trykk: DesignTrykk, tlf. 406 406 00
Foto: Anild Hjeltn



0915-21
Viking Milk&Honey
Design: Wenche S. Øvstebo

0915-23
Viking Sportsgarn
Design: Tove Richter



0915-1
Viking Milk&Honey
Design: Bente P. Rørvik

VIKING OF NORWAY

KALBERGVEIEN 3, 4355 KVERNELAND
TLF.: + 47 51 77 09 30 – FAX: + 47 51 48 60 91
POST@VIKING-GARN.NO WWW.VIKING-GARN.NO

